

Ville de Saint-Augustin-de-Desmaures

Présentation des locaux disponibles pour location

Juin 2026

**Service des loisirs, de la culture
et des relations citoyennes**

418 878-5473, poste 5800
loisirs@vsad.ca

[Formulaire de demande de location de salle](#)

GÉNÉRALITÉS

- Les **capacités** des salles inscrites dans le document sont à **titre indicatif** et varient selon la configuration requise.
- Les tarifs indiqués sont ceux applicables aux résidents de Saint-Augustin-de-Desmaures, avant taxes. Un **supplément de 30 %** s'applique aux **non-résidents**, à l'exception de la salle Jobin.
- Un délai de réservation **maximum de 6 mois** est appliqué pour les organisations privées ou promoteurs d'événements œuvrant dans les secteurs suivants : sport, loisir et plein air, culture, art et patrimoine, vie communautaire, incluant les demandes individuelles.

Questions fréquentes

Qu'est-ce qui est inclus dans le prix?

- Installation des tables et des chaises (tables de 30 × 72 po et chaises pliantes)
- Appareil de diffusion (télévision ou projecteur, selon l'emplacement)
- Système de son
- Cafetière (pour les locaux avec cuisine seulement)

Quelle est la politique d'annulation?

- 30 jours ou plus avant la date de la location : aucun dommage réclamé et remboursement du dépôt
- Moins de 30 jours avant la date de la location : 15 % du montant total sera conservé

Quelles sont les modalités de paiement?

- Montant total de 65 \$ et moins: un seul paiement en date de la signature du contrat
- Montant total de plus de 65 \$:
 - Paiement total en date de la signature du contrat
ou
 - Un premier versement de 50 % en date de la signature du contrat et le paiement du 50 % restant au maximum 10 jours avant la date de la location
- Modes de paiement acceptés:
 - Chèque
 - Argent comptant (montant juste en présence au Complexe sportif de Saint-Augustin)
 - Carte de crédit (total de moins de 1000 \$)
 - Carte de débit (en présence au Complexe sportif de Saint-Augustin)
 - Virement bancaire

Questions fréquentes

Combien de temps avant ma location puis-je arriver?

- Location d'une salle: 15 minutes avant l'heure inscrite au contrat
- Location d'un gymnase: 5 minutes avant l'heure inscrite au contrat
- Il n'est pas possible de laisser du matériel en dehors des heures de location prévues au contrat

Est-ce que j'ai besoin d'un permis de réunion à la Régie des alcools, des courses et des jeux pour consommer de l'alcool?

- Vous apportez votre propre alcool, vous ne prévoyez pas vendre d'alcool et vous serez moins de 200 personnes ? Non, un permis n'est pas requis
- Vous prévoyez vendre de l'alcool ou vous serez 200 personnes et plus? Oui, un permis de réunion de la Régie des alcools est requis
- À noter que tous nos bâtiments sont inscrits à Tolérance Zéro
- La consommation d'alcool est permise uniquement dans le local loué

Est-ce qu'il y a des interdictions à connaître?

- Utilisation interdite de confettis ou de matériel pouvant coller au plancher
- Installation interdite d'affiches, de pancartes ou autres accessoires publicitaires autour ou à l'intérieur de l'édifice sans l'autorisation préalable de la Ville
- Utilisation interdite de matériaux inflammables ou autres combustibles dangereux (poêle à fondue, friture, machine à fumée et chandelles, etc.)
- Installation interdite de jeu gonflable ou de structure gonflable
- Animaux non admis dans les bâtiments, sauf pour les chiens d'assistances
- Consommation interdite de drogues et de cigarettes

Commodités



- **Tables** rectangulaires 30 X 72 pouces
- **Chaises** pliantes
- **Cuisinette** : four conventionnel (aucune friture), micro-ondes, réfrigérateur, percolateur (25 tasses)
- **Système de son Bluetooth.**

Activités extérieures

- Jeux d'eau
- Tennis - 4 terrains
- Parc pour enfants
- Aire de planche à roulettes
- Patinoires extérieures avec et sans bandes
- Baseball - 2 terrains
- Aire de barbecue

Localisation



Tarification / capacité

Salle D201-206*

Capacité : 100 personnes
Tarification résident : 44 \$/heure

Salle D206 – Côté cuisine*

Capacité : 50 personnes
Tarification résident : 33 \$/heure

Salle D201 – Côté vestiaire*

Capacité : 50 personnes
Tarification résident : 33 \$/heure

Salle D108 – Salle de réunion

Capacité : 15 personnes
Tarification résident : 28 \$/heure

*Notez que la salle D201-206 est située au 2^e étage et que le bâtiment n'a pas d'ascenseur.



Salle 201-206

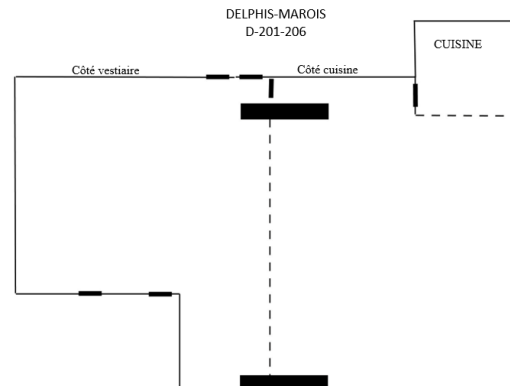

Salle 108

Commodités



- **Tables** rectangulaires 30 X 72 pouces
- **Chaises** pliantes
- **Cuisinette** : four conventionnel (aucune friture), micro-ondes, réfrigérateur, percolateur (56 tasses)
- **Système de son** Bluetooth

Activités extérieures

- Jeux d'eau
- Tennis - 4 terrains
- Parc pour enfants
- Aire de planche à roulettes
- Patinoire extérieure avec bandes
- Sentier glacé
- Baseball - 1 terrain
- Aire de barbecue

Localisation



Tarification / capacité

Salle B204

Capacité : 25 personnes

Tarification résident : 33 \$/heure

Salle B206-207

Capacité : 100 personnes

Tarification résident: 44 \$/heure

Salle B206 – Côté cuisine

Capacité : 50 personnes

Tarification résident : 33 \$/heure

Salle B207 – Côté école

Capacité : 50 personnes

Tarification résident : 33 \$/heure

Toutes les salles sont situées au 2^e étage et le bâtiment n'a pas d'ascenseur.



CSR LES BOCAGES
B-202

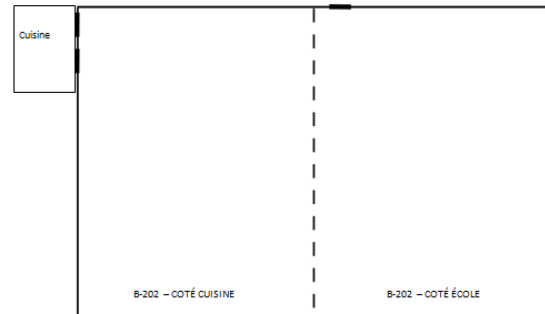

Commodités

- **Tables** rectangulaires 30 X 72 pouces 
- **Chaises** droites
- **Téléviseurs** avec branchement HDMI
- **Tableau** blanc effaçable
- **Vestiaires** mobiles
- **Équipements sportifs**: badminton, pickleball, tennis, volleyball, basketball
- **Système de son** Bluetooth

Aucune nourriture ou boisson dans le gymnase et la palestre

**Veuillez noter que la salle 109 contient un bureau fermé, ce qui réduit l'espace.*

Localisation



Tarification / capacité

Salle 103

Capacité : 75 personnes

Tarification résident : 44 \$/heure

½ salle (103 A ou 103B)

Capacité : 50 personnes

Tarification résident : 33 \$/heure

Salles 109* ou 115

Capacité : 50 personnes

Tarification résident : 33 \$/heure

Palestre

Tarification résident : 54 \$/heure

Demi-palestre

Tarification résident : 38 \$/heure

Gymnase

Tarification résident : 63 \$/heure

Demi-gymnase

Tarification résident : 44 \$/heure



Commodités

- **Tables** rectangulaires 30 X 72
- **Chaises** droites
- **Téléviseur**, branchement HDMI
- Possibilité de location de glace (frais supplémentaires)
- Possibilité de location de piscine (frais supplémentaires)



Localisation



Tarification / capacité

Salle 207

Capacité : 20 personnes
Tarification résident : 28 \$/heure

Salle 221

Capacité : 40 personnes
Tarification résident : 33 \$/heure

Salle 304

Capacité : 25 personnes
Tarification résident : 28 \$/heure

[Formulaire de demande de location de glace](#)

